CREFITO17

CONSELHO REGIONAL DE FISIOTERAPIA E TERAPIA OCUPACIONAL DA 17ª REGIÃO



GUIA DE ACESSO

Portal do Profissional

Pelo computador

Boletos, certidões, atualização cadastral e acompanhamento de protocolos em um só lugar.

Confira o passo a passo →

Acesse o site do Conselho

Entre em crefito17.org.br e clique em Serviços ONLINE.



Conheça a tela inicial

Identifique as áreas **Login** e **Primeiro Acesso**.

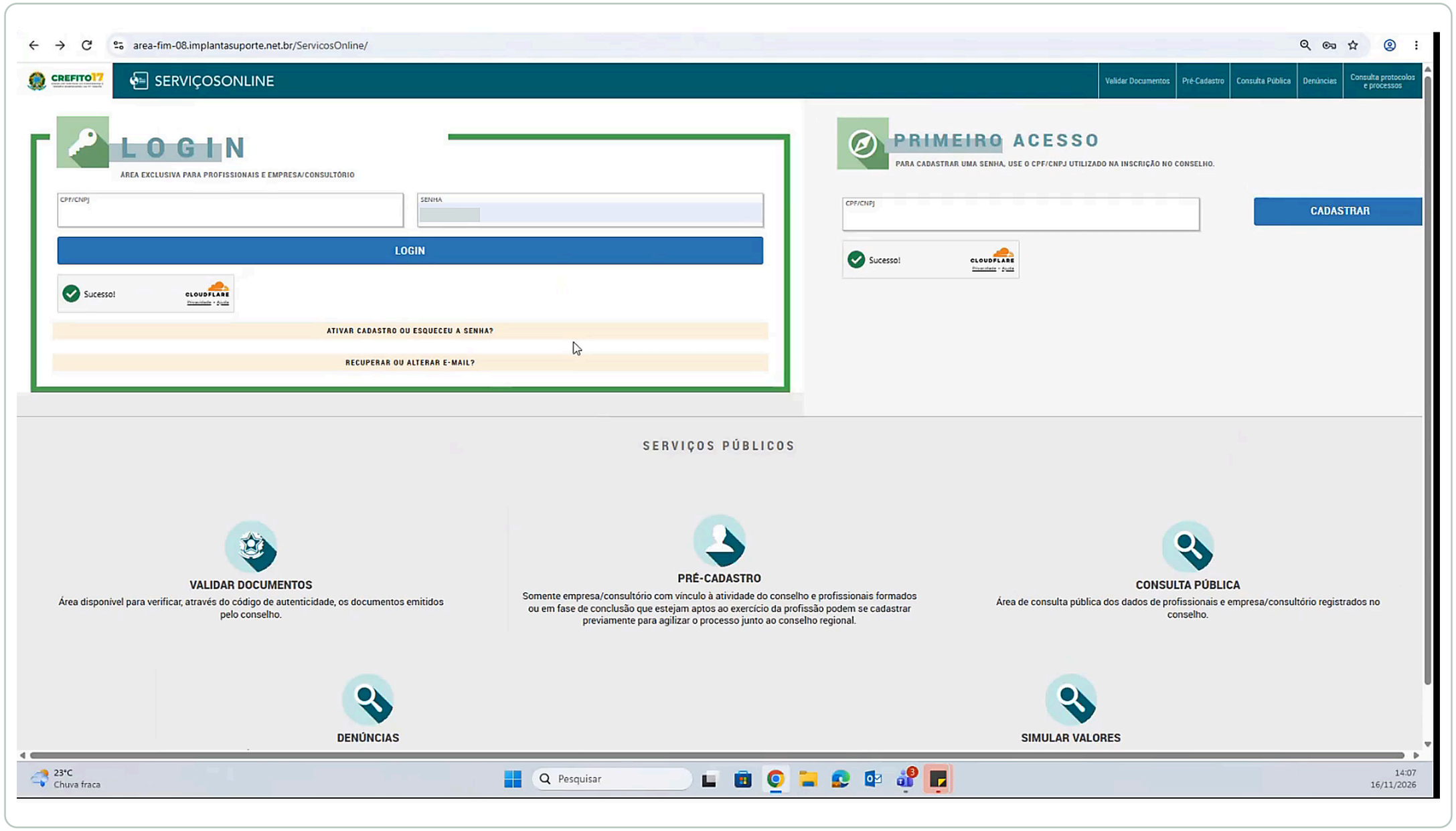

Se já possui senha, utilize Login. Se ainda não possui, siga o primeiro acesso.

Informe seu CPF ou CNPJ

Na área **Primeiro Acesso**, informe o CPF/CNPJ utilizado na inscrição e clique em **Cadastrar**.



Use o CPF ou CNPJ, não o número de registro profissional.

Confirme seus dados

Selecione o nome da mãe, informe a data de nascimento e selecione o documento de identificação. Clique em **Confirmar dados**.

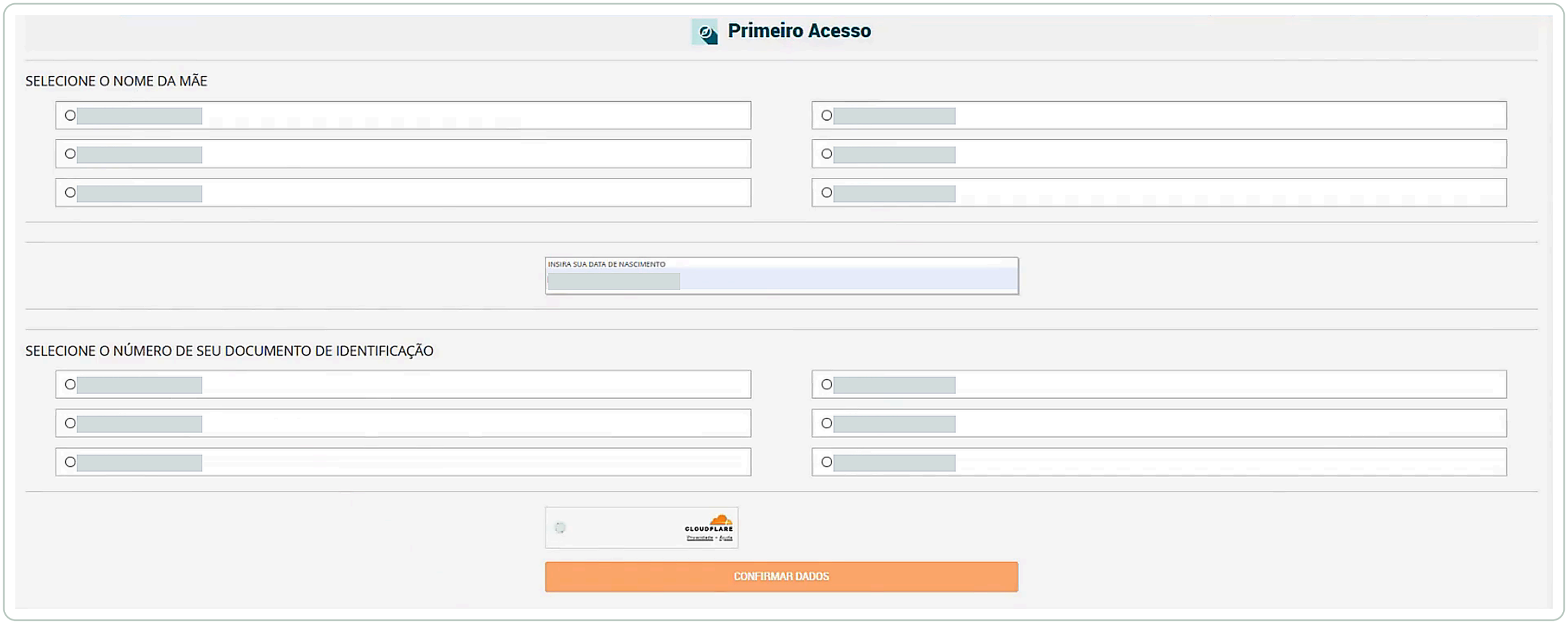

Se os dados não corresponderem ao cadastro, procure o Conselho.

Crie sua senha

Digite uma senha pessoal, repita no campo de confirmação e clique em **Cadastrar senha**.

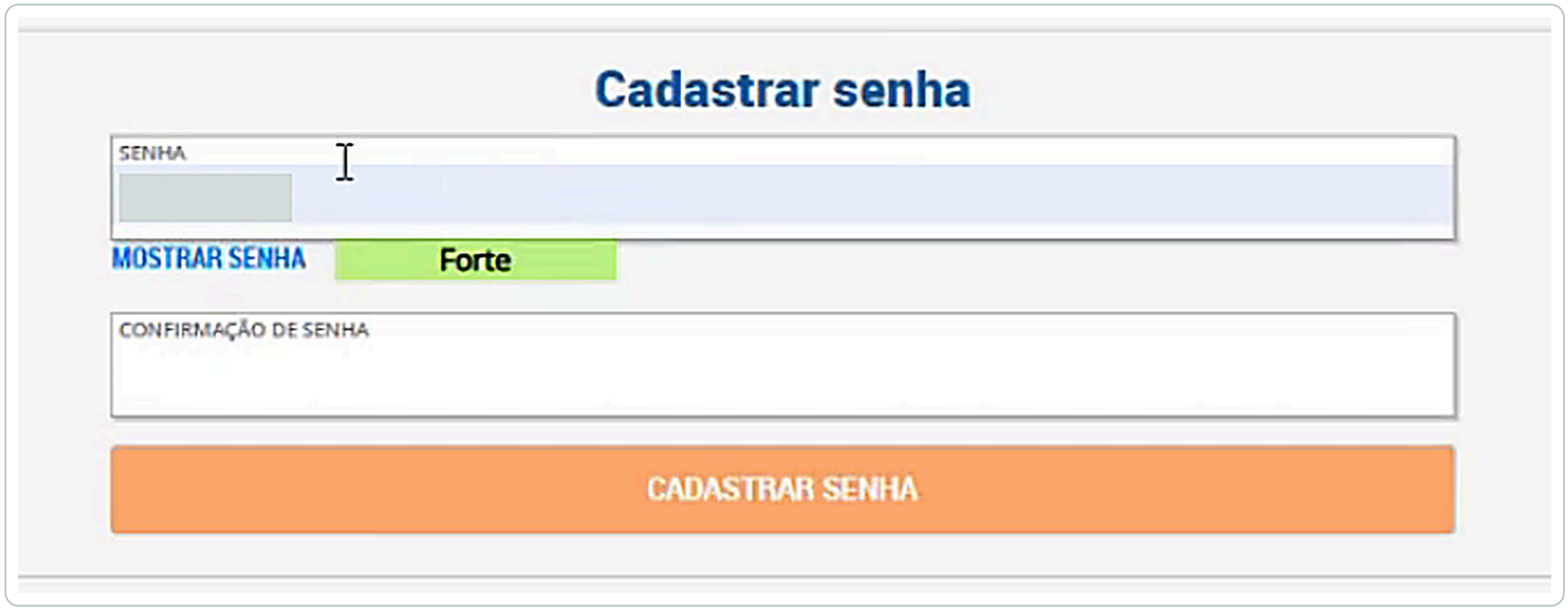

Não compartilhe sua senha.

Confira seu e-mail

Abra a mensagem enviada ao e-mail cadastrado e clique no link de ativação.

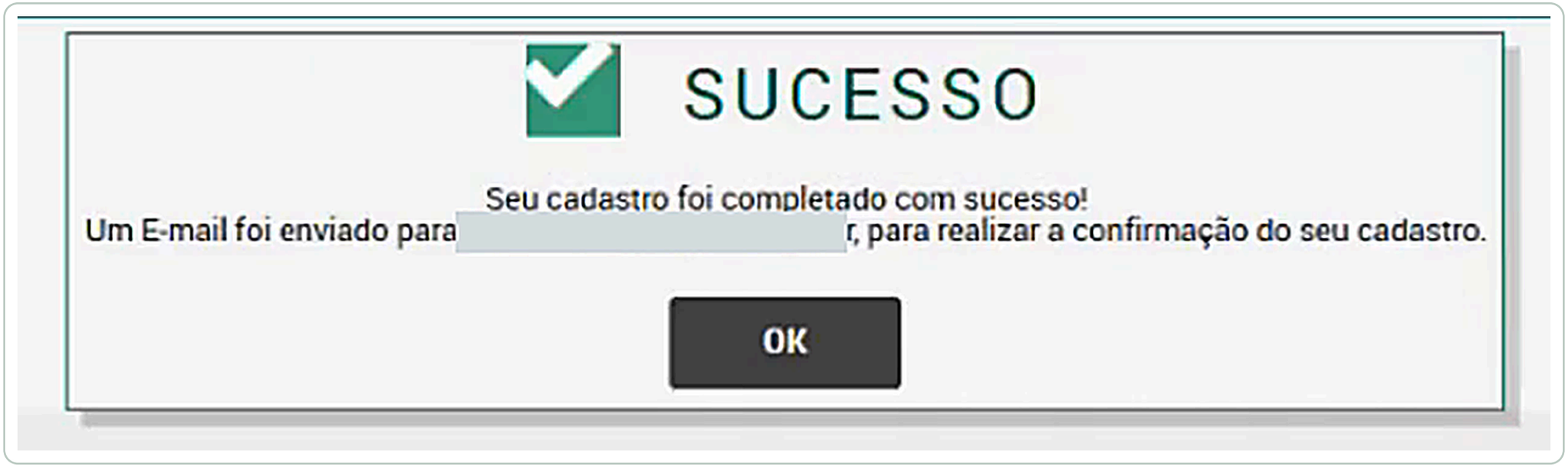

Não recebeu? Confira a caixa de spam ou lixo eletrônico.

Ative seu cadastro

Na página **Ativação do Cadastro**, clique em **Ativar** e aguarde a confirmação.

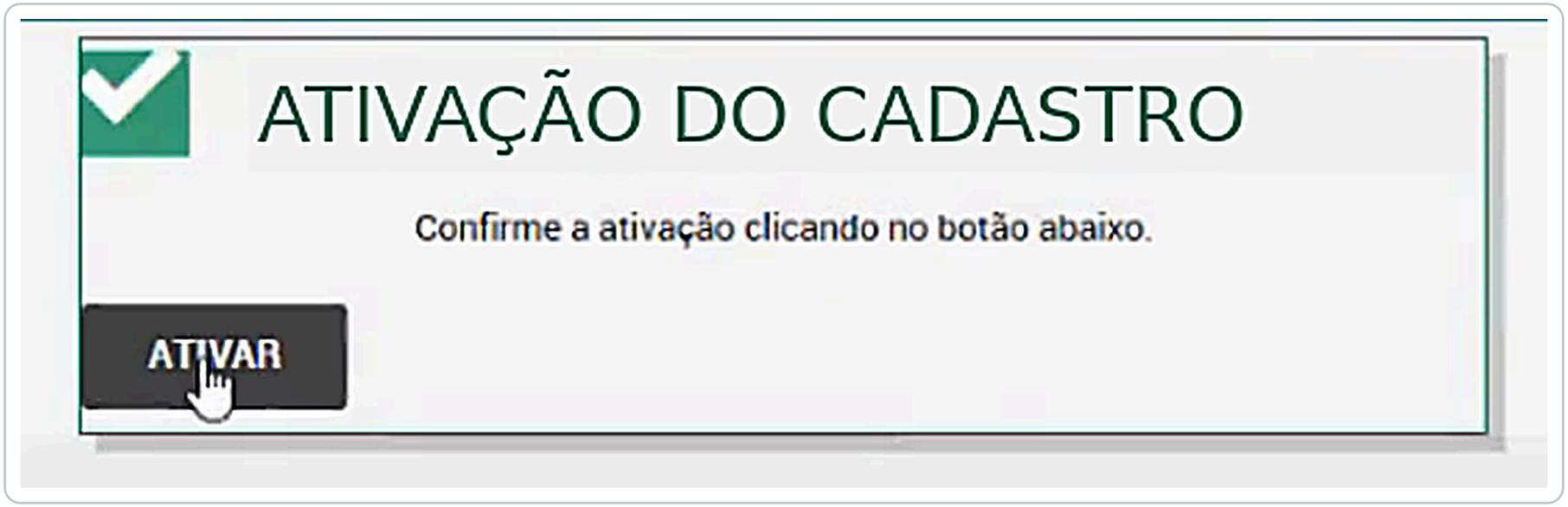

O título da captura foi corrigido graficamente. Retorne à tela inicial.

Entre no portal

Na área **Login**, informe CPF/CNPJ e senha. Conclua a verificação, se solicitada, e clique em **Login**.

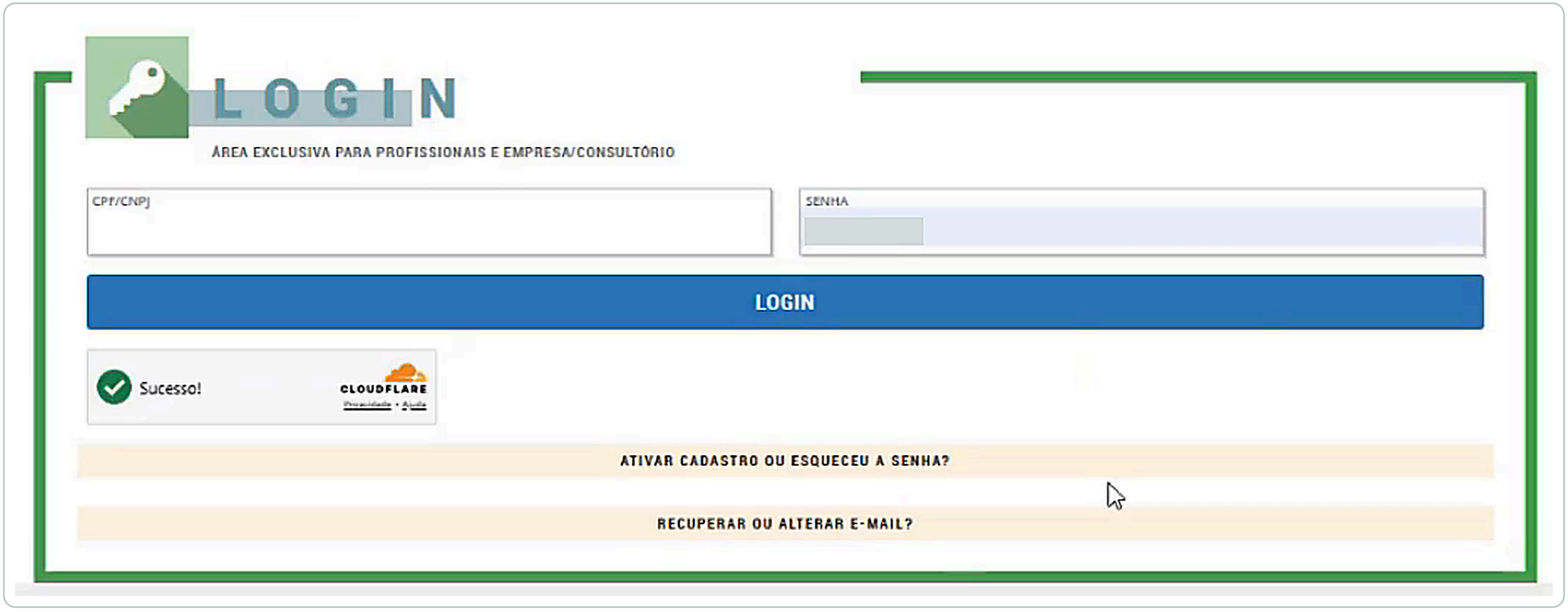

Já tem senha? Não precisa realizar o primeiro acesso novamente.

Leia o aviso de privacidade

Leia o aviso da LGPD e, se concordar, marque a opção de aceite e clique em **Aceitar**.

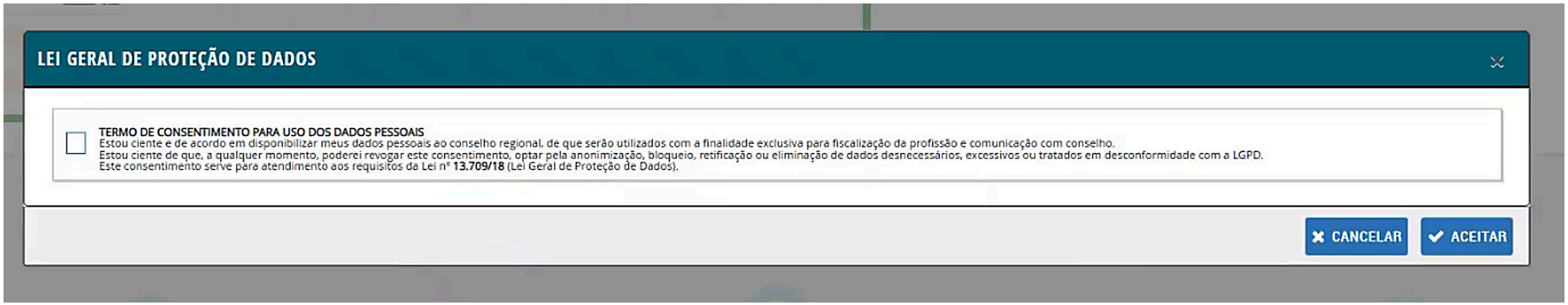

Após o aceite, confira o painel de serviços.

Esqueceu sua senha?

Clique em **Ativar cadastro ou esqueci a senha?**. Informe CPF e e-mail e clique em **Enviar**.

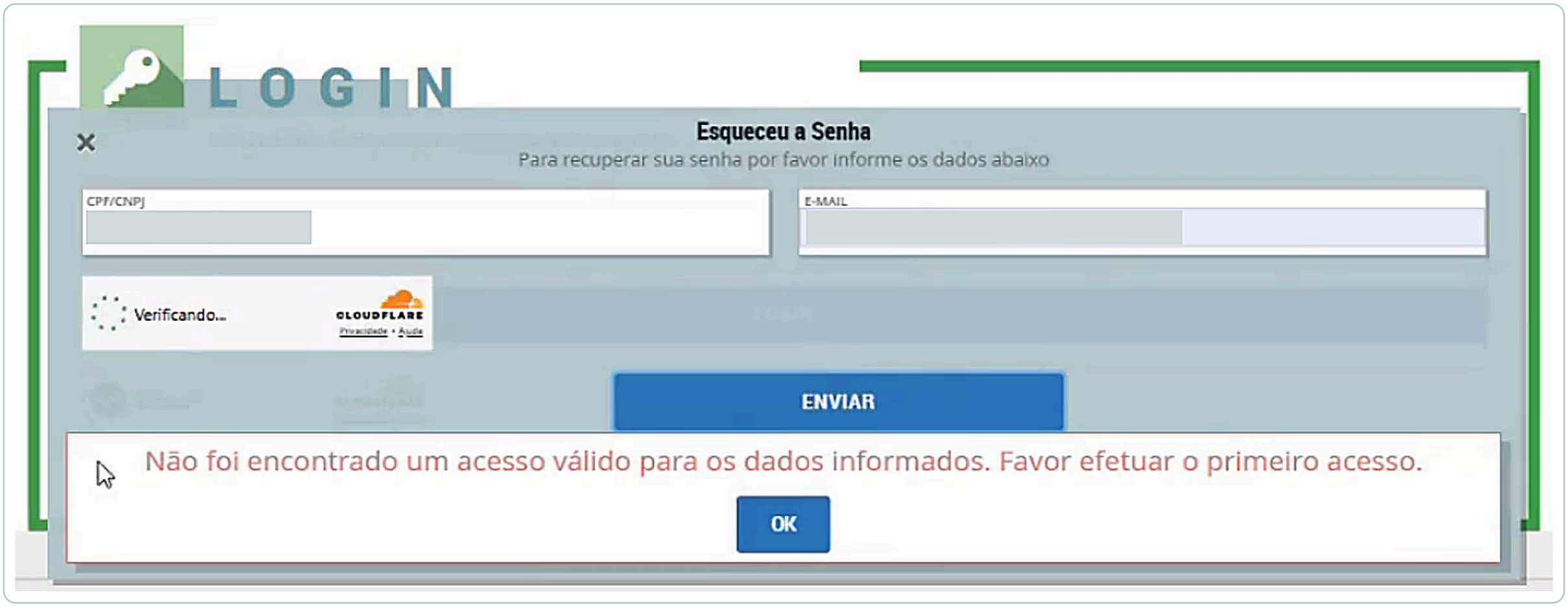

Se não for encontrado um acesso válido, siga o primeiro acesso. Se não receber a mensagem, procure o Conselho.

Conheça seu painel

Acesse Meus Dados, Financeiro, Requerimentos, Protocolos e outras opções.

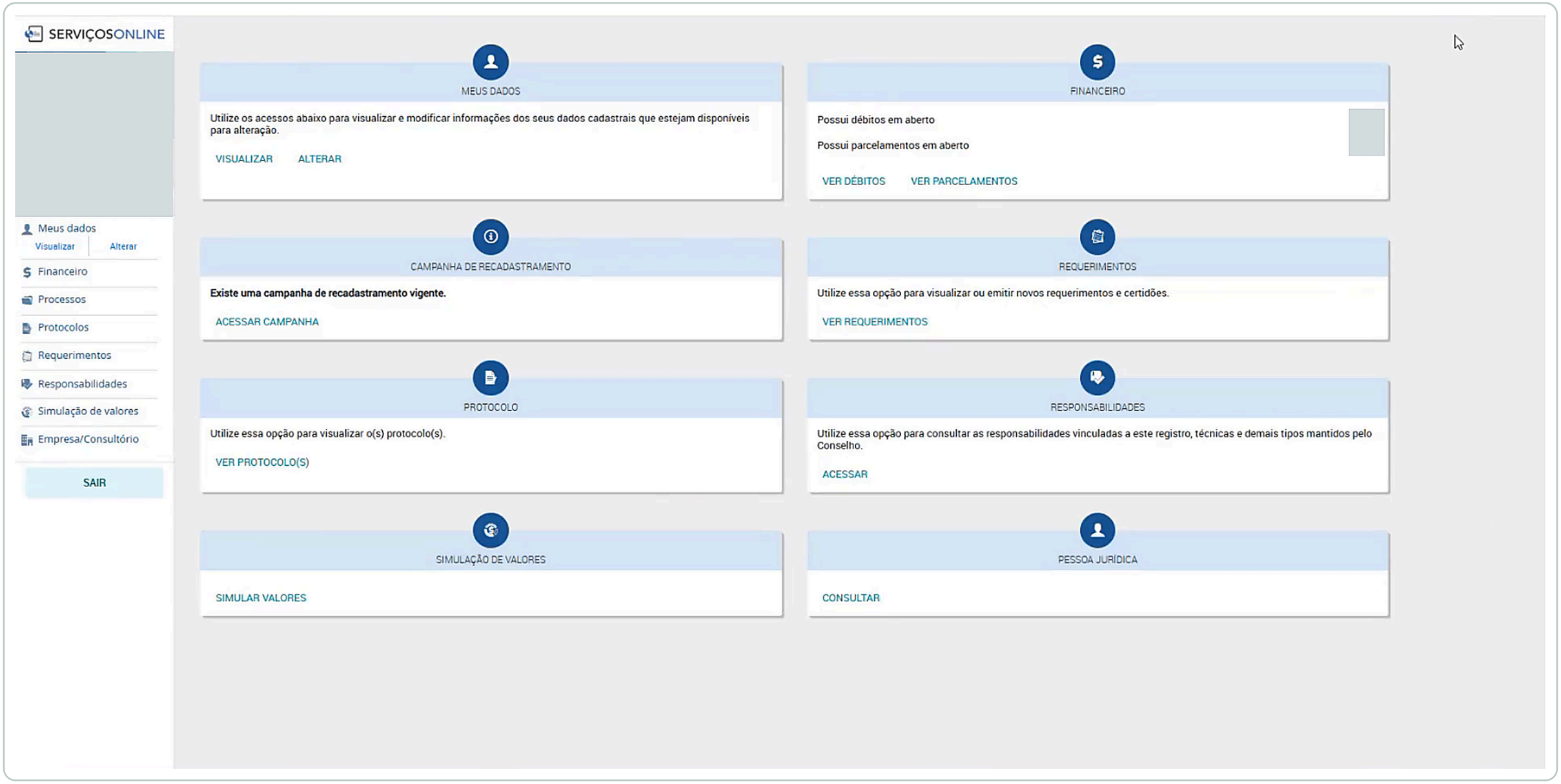

Mantenha seus dados cadastrais atualizados.

Precisa de ajuda?

Mantenha seu e-mail atualizado junto ao Conselho para receber os links de ativação e recuperação.

(79) 98132-5242

registro@crefito17.org.br

crefito17.org.br

Telefone: (79) 98132-5242 • registro@crefito17.org.br